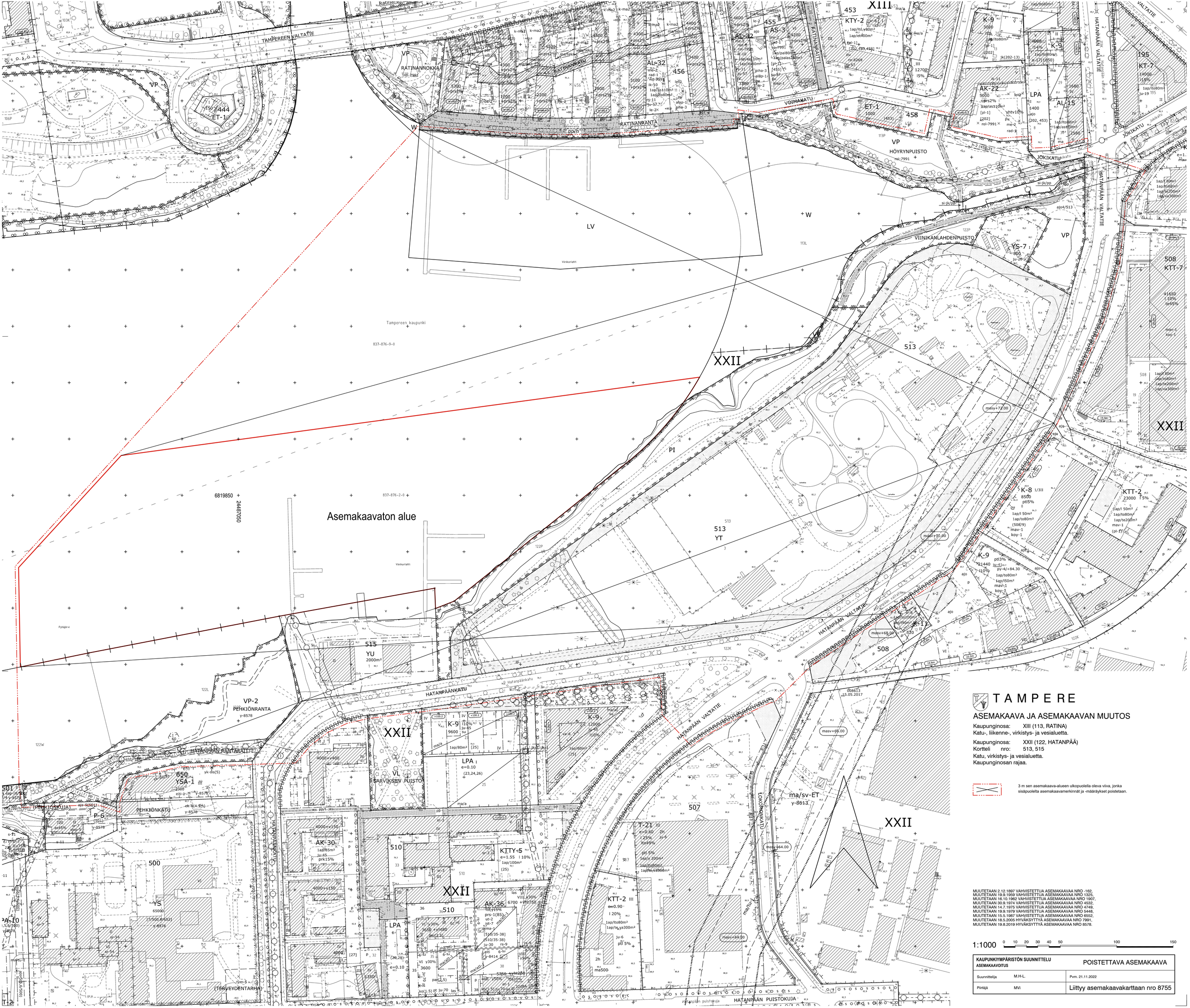

TAMPERE

ASEMAKAAVA JA ASEMAKAAVAN MUUTOS

Kaupunginosa: XIII (113, RATINA)
Katu-, liikenne-, virkistys- ja vesialuetta.

Kaupunginosa: XXII (122, HATANPÄÄ)
Kortteli nro: 513, 515
Katu, virkistys- ja vesialuetta.
Kaupunginosan rajaa.

3 m sen asemakaava-alueen ulkopuolella oleva viiva, jonka sisäpuolelta asemakaavamerkinnät ja -määräykset poistetaan.

MUUTETAAN 2.12.1897 VAHVISTETTUA ASEMAKAAVAA NRO -162,
MUUTETAAN 19.9.1959 VAHVISTETTUA ASEMAKAAVAA NRO 1325,
MUUTETAAN 16.10.1962 VAHVISTETTUA ASEMAKAAVAA NRO 1907,
MUUTETAAN 30.9.1974 VAHVISTETTUA ASEMAKAAVAA NRO 4532,
MUUTETAAN 14.7.1975 VAHVISTETTUA ASEMAKAAVAA NRO 4749,
MUUTETAAN 19.9.1979 VAHVISTETTUA ASEMAKAAVAA NRO 5448,
MUUTETAAN 15.5.1987 VAHVISTETTUA ASEMAKAAVAA NRO 6552,
MUUTETAAN 18.5.2005 HYVÄKSYTTYÄ ASEMAKAAVAA NRO 7991,
MUUTETAAN 19.8.2019 HYVÄKSYTTYÄ ASEMAKAAVAA NRO 8578.

KAUPUNKIYMPÄRISTÖN SUUNNITTELU ASEMAKAAVOITUS		POISTETTAVA ASEMAKAAVA
Suunnittelija	M.H-L.	Pvm. 21.11.2022
Piirtäjä	MVi	Liittyy asemakaavakarttaan nro 8755